

# MONTHLY MEMBERSHIP PROGRESS REPORT

LOCAL BRAZIL

District LC 4

Results as of: 5/31/2022

| Clubes                    |                      |              |                |
|---------------------------|----------------------|--------------|----------------|
| RESULTADOS PARA 2021-2022 |                      |              |                |
| TRIMESTRE                 | META DE NOVOS CLUBES | NOVOS CLUBES | CLUBES BAIXADO |
| JUL/AGO/SET               | 0                    | 0            | 0              |
| OUT/NOV/DEZ               | 0                    | 1            | 0              |
| JAN/FEV/MAR               | 0                    | 0            | 0              |
| ABR/MAI/JUN               | 1                    | 0            | 0              |

| Sócios                    |   |                               |   |
|---------------------------|---|-------------------------------|---|
| RESULTADOS PARA 2021-2022 |   |                               |   |
| TRIMESTRE                 | META DE CRESCIMENTO LÍQUIDO DE ASSOCIADOS | CRESCIMENTO REAL DE ASSOCIADO | BAIXA REAL DE ASSOCIADOS (incluindo transferências) |
| JUL/AGO/SET               | 0   | 22                            | 10  |
| OUT/NOV/DEZ               | 0   | 55                            | 35  |
| JAN/FEV/MAR               | 0   | 31                            | 18  |
| ABR/MAI/JUN               | 22  | 40                            | 18  |

CUMULATIVO DO NÚMERO REAL E METAS DE NOVOS CLUBES

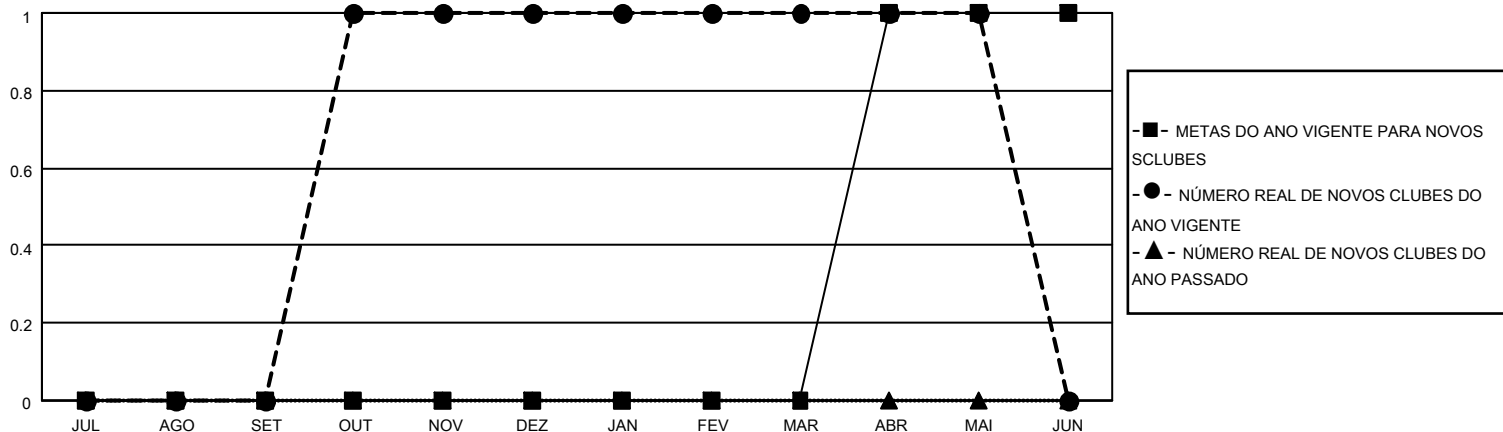

CUMULATIVO DO NÚMERO REAL E METAS DE SÓCIOS

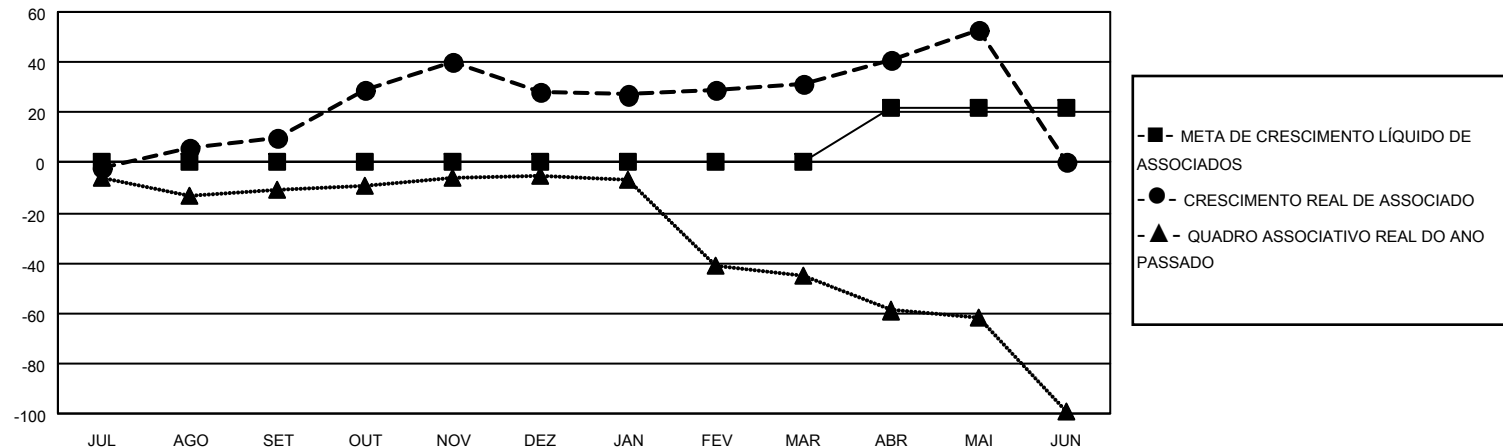

CLUBES BAIXADOS: 0

30 CLUBS OF 46 ADICIONADO 1 OU MAIS NOVOS SÓCIOS

DISTRIBUIÇÃO POR SEXO

|                      |              |
|----------------------|--------------|
| MASCULINO            | 620 (50.57%) |
| FEMININO             | 606 (49.43%) |
| NON BINARY           | 0 (0.00%)    |
| PREFER NOT TO ANSWER | 0 (0.00%)    |

SÓCIOS BAIXADOS

|                   |           |
|-------------------|-----------|
| FALECIDO          | 9         |
| CLUBES CANCELADOS | 0         |
| OUTRO             | 72        |
| <b>TOTAL</b>      | <b>81</b> |

[CLIQUE AQUI PARA OS DADOS CUMULATIVOS DO QUADRO ASSOCIATIVO](#)

|   |     |
|---|-----|
| TOTAL DE ASSOCIADOS EM UNIDADES FAMILIARES        | 457 |
| ASSOCIADOS FAMILIARES PAGANDO A METADE DAS QUOTAS | 241 |